CANCERS AU FÉMININ 2023

LES ÉVÉNEMENTS DE L'ANNÉE

PRÉSENTÉS PAR LE COMITÉ DE LA REVUE

JEUDI 27 NOVEMBRE 2023

UIC-P - 75015 PARIS

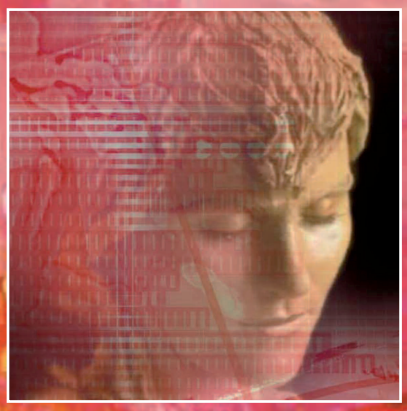

Présidents du Comité Scientifique :
Luis TEIXEIRA
Marc ESPIE
Fabrice LECURU

Des Journées du Centre de Formation des Editions ESKA, Éditeur de la Revue Cancers au féminin
Inscription CFEE adressée aux Editions ESKA-CONGRES - Serge KEBABTCHIEFF
12, rue du Quatre-Septembre, 75002 Paris - Tél : 01 42 86 55 79 - Fax : 01 42 60 45 35 - E-mail : congres@eska.fr - Site : www.eska.fr

AGRÉÉ PAR LE CONSEIL RÉGIONAL DE FORMATION MÉDICALE CONTINUE - CFEE : N° 11753436775